Nr zgłoszenia L. dz. 6640.2491.2015 KERG: 095-367/15 Identyfiktor roboty: #PSQL188688 Rodzaj pracy : Akt. mapy zas. Wykonawca : GIS s.c. Maciak, Wilamowski

MAPA DO CELÓW PROJEKTOWYCH

Oznaczenie kancelaryjne zgłoszenia pracy geodezyjnej		6640.2491.2015
Miejscowość		SŁUPNO
Jednostka ewidencyjna	identyfikator	143409_5
	nazwa	Radzymin
Obręb ewidencyjny	identyfikator	0018
	nazwa	Słupno
Ulica		Szkolna
Nr działki ewidencyjnej		44/1
Skala mapy		1:500
Sekcja	7.177.22.12.1.4	
Nazwa układu współrzędnych	prostokątnych płaskich	PL-2000/21
	wysokości	Kronsztadt 86
Oznaczenie granic obszaru aktualizacji		

UWAGA:
Nie przeprowadzano badania ksiąg wieczystych i nie wyklucza się istnienia służebności gruntowych w granicach projektowanej inwestycji

UWAGA:
Niniejsza mapa nie może służyć do projektowania budynków w odległości mniejszej niż 4,0m od granic nieruchomości.

UWAGA:
Nie wyklucza się istnienia w terenie innych nie wykazanych na niniejszej mapie urządzeń podziemnych, które nie były zgłoszone do inwentaryzacji powykonawczej.

GIS s.c. Maciak, Wilamowski
10-449 Olsztyn, ul. Piłsudskiego 77 lok. 15
tel. +48 604 176 605 NIP: 739-376-30-68
+48 507 047 079/ REGON: 280437754
fax +48 89 670 76 56 biuro@gis.olsztyn.pl

GEODETA
Marek Maciak
UPR. ZAW. NR 20245
.....03.04.2015r.....

imię i nazwisko, nr uprawnień oraz data i podpis geodety uprawnionego który opracował mapę

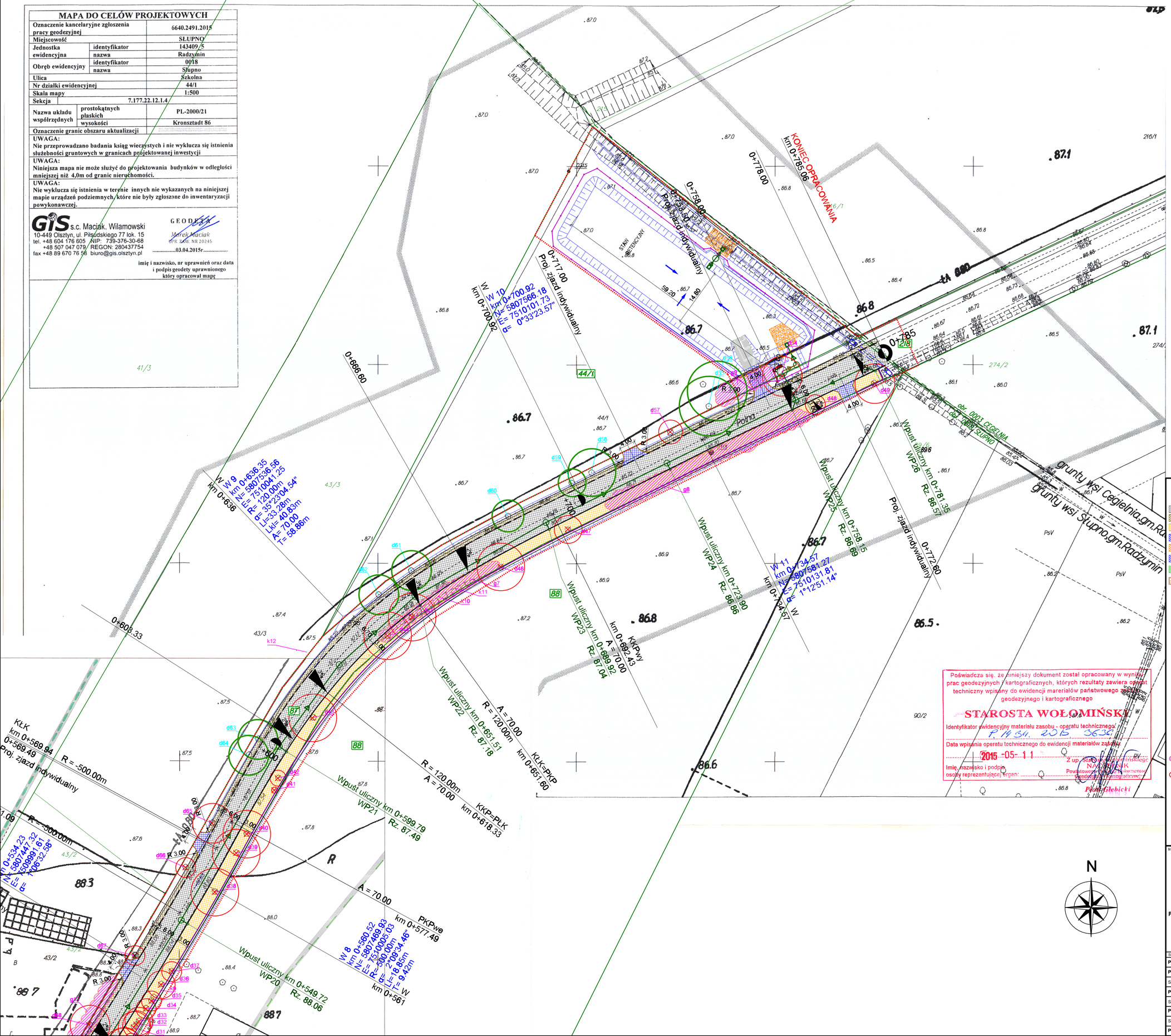

Poświadcza się, że niniejszy dokument został opracowany w wyniku prac geodezyjnych i kartograficznych, których rezultaty zawiera operat techniczny wpisany do ewidencji materiałów państwowego zasobu geodezyjnego i kartograficznego

STAROSTA WOŁOMIŃSKI

Identyfikator ewidencyjny materiału zasobu - operatu technicznego: P.1434.2015.3636

Data wpisania operatu technicznego do ewidencji materiałów zasobu: 2015-05-11

Imię, nazwisko i podpis osoby reprezentującej organ: Z up. Starosty Wołomińskiego Naczelnik Powiatowego Ośrodka Dokumentacji Geodezyjnej i Kartograficznej Piotr Glebicki

LEGENDA

BRANŻA DROGOWA
- nawierzchnia jezdni bitumicznej
- pobocze gruntowe
- nawierzchnia ciągu pieszo-rowerowego z kostki betonowej czerwonej
- nawierzchnia zjazdów z kostki betonowej szarej
- powierzchnia wyniesiona z kostki betonowej
- nawierzchnia zatoki postojowej z kostki betonowej szarej
- projektowany zieleniec, humusowanie oraz obsianie trawą
- umocnienie wylotów narzutem kamiennym
- linie rozgraniczające teren inwestycji
- linie czasowego zajęcia terenu pod inwestycję
- krawężnik 15x30 cm
- krawężnik 15x30 cm wtopiony
- krawędź jezdni - opornik 12x25 cm wtopiony
- krawędź pobocza, opaski gruntowej
- krawędź zjazdu - opornik 12x25 cm wtopiony
- krawędź ciągu pieszo-rowerowego - obrzeże 8x30 cm
- projektowane skarpy, rowy drogowe
- projektowany przepust drogowy
- ściek uliczny z kostki betonowej
- projektowana balustrada U-11a
- proj. wpust krawężnikowo-jezdniowy
- proj. rura osłonowa na kablu t.p.
- projektowane ogrodzenie

BRANŻA ELEKTROENERGETYCZNA
- projektowane linia napowietrzna n.n. z oświetleniem
- projektowane szafki wolnostojące
- istniejąca linia napowietrzna n.n. z oswietleniem - do demontażu
- elementy sieci elektroenergetycznej wg odrębnego opracowania PGE Dystrybucja

BRANŻA SANITARNA
- kd - proj. sieć kanalizacji deszczowej grawitacyjnej
- proj. sieć kanalizacji deszczowej tłocznej

BRANŻA ZIELENI
- d1 drzewa do usunięcia
- g1 grupy drzew i krzewów, podszytu, podrostów do usunięcia
- l1 las drzew i krzewów, podszytu, podrostów (duże powierzchnie) do usunięcia
- k1 karpa do usunięcia
- d1 drzewa do adaptacji
- g1 grupy drzew i krzewów, podszytu, podrostów do adaptacji
- l1 las drzew i krzewów, podszytu, podrostów (duże powierzchnie) do adaptacji
- d1 drzewa do adaptacji lecz sugerowane do usunięcia przez zarządzających nieruchomością ze względu na zły stan zdrowia

EWIDENCJA
- granice działek ewidencyjnych po okazaniach
- 50 - numery działek ewidencyjnych objęte wnioskiem ZRID
- 43/3 - numery działek ewidencyjnych nie objęte wnioskiem ZRID

N

Inwestor:
POWIAT WOŁOMIŃSKI
ul. Prądzyńskiego 3
05-200 Wołomin

Wykonawca:
BPIL Biuro Projektów Inżynierii Lądowej
Biuro Projektów Inżynierii Lądowej Sp. z o.o.
ul. Dywizjonu 303 127/77 | 01 - 470 Warszawa
tel.:(+48 22) 295 12 36 | fax.:(+48 22) 295 13 14
mail: biuro@bpil.eu

Temat:
Rozbudowa drogi powiatowej nr 4304W (ul. Szkolna) w m. Słupno, gm. Radzymin na odcinku o skrzyżowania z ul. Żeromskiego w Słupnie do rowu melioracyjnego na granicy z m. Cegielnia

Stadium projektu: Projekt budowlany
Branża: drogowa, sanitarna elektryczna, zieleń

Tytuł rysunku: Projekt zagospodarowania terenu

Stanowisko	Imię, nazwisko i nr uprawnień	Specjalność	Podpis
Projektant	mgr inż. Katarzyna Gurak MAZ/0340/POOD/12	Drogowa	
Projektant	mgr inż. Wojciech Okoń MAZ/0412/PWOD/13	Drogowa	
Sprawdzający	inż. Dariusz Sieluk WAM/0149/PWOD/04	Drogowa	
Projektant	mgr inż. Paweł Kucharski MAZ/0068/POOS/12	Sanitarna	
Sprawdzający	mgr inż. Anna Korobowicz MAZ/0340/POOS/11	Sanitarna	
Projektant	Zbigniew Duchliński 303/94/OL	Elektroenergetyczna	
Sprawdzający	mgr inż. Andrzej Szczepkowski (56/90/OL)	Elektroenergetyczna	
Projektant	mgr inż. arch. krajobrazu Katarzyna Jarosz	Zieleń	

Data: lipiec 2015
Skala: 1:500
Rys. nr: 2.2